

Forma para los Números de los Lotes del Sitio Tayasal

Lote No.	Operación	Pozo	Nivel	Observaciones	Iniciales
N1	QQ 1/1	Colección General	-	SIN CONTEXTO	T.P./E.CH
N2	QQ 1/1	3721 - 3734	1	AL NORTE MURO NOROCCIDENTE	T.P./E.CH
N3	QQ 1/1	3721 - 3733	1	"	E.CH/
N4	QQ 1/1	3721 - 3732	1	"	E.CH/
N5	QQ 1/1	3722 - 3732	1	"	E.CH/
N6	QQ 1/1	3722 - 3733	1	"	E.CH/
N7	QQ 1/1	3722 - 3734	1	"	E.CH
N8	QQ 1/1	3720 - 3732	1	"	E.CH
N9	QQ 1/1	3720 - 3733	1	"	E.CH
N10	QQ 1/1	3720 - 3734	1	"	E.CH
N11	QQ 1/1	3722 - 3735	1	Estos pozos están	E.CH
N12	QQ 1/1	3722 - 3736	1	sobre el muro Norte	T.P
N13	QQ 1/1	3722 - 3737	1	y hacia el Norte de	A.C
N14	QQ 1/1	3721 - 3735	1	muro, extendiéndose	D.S
N15	QQ 1/1	3721 - 3736	1	al Este, en frente	R.L.
N16	QQ 1/1	3721 - 3737	1	de la Estr. QQ113	E.CH
N17	QQ 1/1	3720 - 3735	1	"	"
N18	QQ 1/1	3720 - 3736	1	"	"
N19	QQ 1/1	3720 - 3737	1	"	"
N20	QQ 1/1	3722 - 3732	1	"	"
N21	QQ 1/1	3722 - 3733	1	"	"
N22	QQ 1/1	3722 - 3734	1	"	"
N23	QQ 1/1	3721 - 3732	1	"	"
N24	QQ 1/1	3721 - 3733	1	"	"
N25	QQ 1/1	3721 - 3734	1	"	"
N26	QQ 1/1	3722 - 3738	1	"	"
N27	QQ 1/1	3722 - 3739	1	"	"
N28	QQ 1/1	3722 - 3740	1	"	"
N29	QQ 1/1	3721 - 3738	1	"	"
N30	QQ 1/1	3721 - 3739	1	"	"
N31	QQ 1/1	3721 - 3740	1	"	"
N32	Baño	3741.5 - 3669.5	1	Baño	A. Coloch
N33	QQ 1/1	3723 - 3736	1	Lo mismo que en los	E.CH
N34	"	3723 - 3737	1	lotes N31 hacia el sur	D.S
N35	"	3720 - 3738	1	"	T.P
N36	"	3724 - 3736	1	"	R.L
N37	"	3724 - 3737	1	"	E.CH
N38	"	3722 - 3741	1	"	"

Forma para los Numeros de los Lotes del Sitio Nixtun - Ch'ich'

Lote No.	Operación	Pozo	Nivel	Observaciones	Iniciales
N39	QQ 1/1	3722 - 3742	1	Sobre el muro Norte	E.Ch.
N40	"	3722 - 3743	1	"	E.Ch.
N41	"	3723 - 3741	1	Hacia el Norte del muro norte	T.P.
N42	"	3723 - 3742	1	"	T.P.
N43	"	3723 - 3743	1	"	T.P.
N44	"	3721 - 3741	1	Sobre el muro Norte	AC.
N45	"	3721 - 3742	1	"	DS
N46	"	3721 - 3743	1	"	ECH
N47	"	3723 - 3738	1	Hacia el Norte del muro Norte	R.L.
N48	"	3723 - 3739	1	"	AC
N49	"	3723 - 3740	1	"	DS
N50	"	3722 - 3741	2	Sobre el muro Norte	E.Ch.
N51	"	3722 - 3742	2	"	E.Ch.
N52	"	3722 - 3743	2	"	"
N53	"	3723 - 3741	2	Hacia el Norte del muro Norte	T.P.
N54	"	3723 - 3742	2	"	ECH
N55	"	3723 - 3743	2	"	AC
N56	"	3721 - 3741	2	Sobre el muro Norte	R.L.
N57	"	3721 - 3742	2	"	E.Ch.
N58	"	3721 - 3743	2	"	"
N59	"	3720 - 3741	1	"	"
N60	"	3720 - 3742	1	"	"
N61	"	3720 - 3743	1	"	"
N62	"	3723 - 3738	2	Hacia el Norte del muro Norte.	"
N63	"	3723 - 3739	2	"	"
N64	"	3723 - 3740	2	"	"
N65	QQ 1	—	1 (surface)	Surface find. Along the southern edge of the platform QQ1. Roughly in the center E/W.	T.P.
N66	QQ 1/1	3722 - 3744	1	Muro Norte, hacia el este	E.Ch.

Forma para los Numeros de los Lotes del Sitio Nixtun - Ch'ich'

Lote No.	Operación	Pozo	Nivel	Observaciones	Iniciales
N67	QQ 1/1	3722 - 3745	1	Hacia el Este, Sobre muro Norte	E-CH
N68	"	3721 - 3744	1	"	"
N69	"	3721 - 3745	1	"	"
N70	"	3720 - 3744	1	"	"
N71	"	3720 - 3745	1	"	"
N72	QQ 1/1	3722 - 3738	2	Sobre el muro Norte del muro	TP/ECH
N73	"	3722 - 3739	2	"	"
N74	"	3722 - 3740	2	"	"
N75	"	3721 - 3738	2	"	"
N76	"	3721 - 3739	2	"	"
N77	"	3721 - 3740	2	"	"
N78	"	3720 - 3739	1	"	TP/ECH
N79	"	3720 - 3740	1	"	"
N80	"	3720 - 3742	2	"	"
N81	"	3720 - 3741	2	"	"
N82	"	3720 - 3743	2	"	"
N83	"	3721 - 3744		Sobre Banco QQ 1/1 - 1	TP/ECH
N84	"	3721 - 3745		"	TP/ECH
N85	"	3720 - 3744		"	"
N86	"	3722 - 3742	2B	Al lado del muro Norte	TP/ECH
N87	"	3722 - 3743	2B	"	"
N88	"	3720 - 3745	2	Sobre estr. QQ 1/1 Muro Norte	"
N89	"	3722 - 3740	2B	"	"
N90	QQ 1/1	3719 - 3741	1	Ala orilla del banco, Fachada Sur	TP/ECH
N91	"	3719 - 3742	1	"	"
N92	"	3719 - 3743	1	"	"
N93	"	3718 - 3741	1	"	"
N94	"	3718 - 3742	1	"	"

Forma para los Numeros de los Lotes del Sitio Nixtun - Ch'ich'

Lote No.	Operación	Pozo	Nivel	Observaciones	Iniciales
N 95		3718 - 3743	1	Ala onlla del Bemro, Fachada Sur	TP/ECH
N 96		3717 - 3741	1		"
N 97		3717 - 3742	1		"
N 98		3717 - 3743	1		
N 99	QQ 1/1	3723 - 3744	1	Al Norte de Muro Norte de QQ 1/1	TP/ECH
N 100	QQ 1/1	3723 - 3743	2 B	Al Norte de Muro Norte,	TP/ECH
N 101	"	3722 - 3739	2 B	Sobre la Estr. QQ 1/1, Muro Norte	TP/ECH
N 102	"	3722 - 3738	2 B	"	"
N 103	QQ 1/1	3723 - 3744	2	Al lado del muro Norte de QQ 1/1	TP/ECH
N 104	QQ 1/1	3722 - 3743	2 C	Al lado del muro Norte QQ 1/1	TP/ECH
N 105	"	3723 - 3743	2 C	Al lado del muro Norte QQ 1/1	TP/ECH
N 106	QQ 1/1 - 1	3719 - 3738	1	Sobre y al este de Estr. QQ 1/1 - 1	TP/ECH
N 107	"	3719 - 3739	1	"	"
N 108	"	3719 - 3740	1	"	"
N 109	"	3718 - 3738	1	"	"
N 110	"	3718 - 3739	1	"	"
N 111	"	3718 - 3740	1	"	"
N 112	"	3717 - 3738	1	"	"
N 113	"	3717 - 3739	1	"	"
N 114	"	3717 - 3740		"	"
N 115	QQ 1/1	3720 - 3740	2 A	Sobre el Banco de la Estr. QQ 1/1	TP/ECH
N 116	QQ 1/1	3720 - 3739	2 A	"	"
N 117	QQ 1/1	3720 - 3738	2 A	"	"
N 118	QQ 1/1	3723 - 3743	2 B	Al lado del muro Norte de QQ 1/1	TP/ECH
N 119	QQ 1/1	3723 - 3744	2 C	"	"
N 120	"	3719 - 3741	2	Al Sur del muro sobre banco	"
N 121	"	3719 - 3742	2	"	"
N 122	"	3719 - 3743	2	"	"

Forma para los Números de los Lotes del Sitio ~~Tayasal~~ NIXTUN

Lote No.	Operación	Pozo	Nivel	Observaciones	Iniciales
N 123	QQ'11	3718 - 3741	2	Al sur del muro, Sobre banco	TP/ECH
N 124	"	3718 - 3742	2	"	"
N 125	"	3718 - 3743	2	"	"
N 126	"	3717 - 3741	2	"	"
N 127	"	3717 - 3742	2	"	"
N 128	"	3717 - 3743	2	"	"
N 129	"	3722 - 3744	2A	Al Norte del muro Norte banco	TP/ECH
N 130	"	3722 - 3744	2B	"	"
N 131	"	3722 - 3744	2C	"	"
N 132	"	3722 - 3739	2C	Sobre la Estr. QQ'1, Muro Norte	TP/ECH
N 133	"	3722 - 3738	2C	"	"
N 134	"	3719 - 3740	2	Sobre y Sur Este de la Estr. QQ'1	TP/ECH
N 135	"	3719 - 3739	2	"	"
N 136	"	3719 - 3738	2	"	"
N 137	"	3722 - 3737	2	A un lado del Muro Norte, Estr. QQ'1	TP/ECH
N 138	"	3721 - 3737	2	"	"
N 139	"	3720 - 3737	2	Sobre la Estr. QQ'1, Al sur	"
N 140	"	3721 - 3736	2	A un lado del Muro Norte, Estr. QQ'1	"
N 141	"	3719 - 3737	1	Sobre la Estr. QQ'1, al sur del Muro Norte	TP/ECH
N 142	"	3719 - 3736	1	"	"
N 143	"	3719 - 3735	1	"	"
N 144	"	3718 - 3737	1	"	"
N 145	"	3718 - 3736	1	"	"
N 146	"	3718 - 3735	1	"	"
N 147	"	3717 - 3737	1	"	"
N 148	"	3717 - 3736	1	"	"
N 149	"	3717 - 3735	1	"	"
N 150	"	3719 - 3737	2A	"	"
N 151	"	3718 - 3737	2A	"	"
N 152	"	3717 - 3737	2A	"	"
N 153	"	3719 - 3735	2A	"	"
N 154	"	3718 - 3735	2A	"	"
N 155	"	3717 - 3735	2A	"	"
N 156	"	3720 - 3736	2A	Sobre la Estr. QQ'1, Al lado del Muro Norte	TP/ECH
N 157	"	3720 - 3735	2A	"	"
N 158	"	3719 - 3736	2A	Sobre la Estr. QQ'1-1, Al sur del Muro Norte	TP/ECH
N 159	"	3718 - 3736	2A	"	"
N 160	"	3717 - 3736	2A	"	"

Forma para los Numeros de los Lotes del Sitio Nixon - Chick'

Lote No.	Operación	Pozo	Nivel	Observaciones	Iniciales
N161	QQ'1-1	3719-3734	1	Sobre El Banco Oeste de la Estr. QQ'1-1	T.P./E.C.H.
N162	"	3719-3733	1	"	"
N163	"	3719-3732	1	"	"
N164	"	3718-3734	1	"	"
N165	"	3718-3733	1	"	"
N166	"	3718-3732	1	"	"
N167	"	3717-3734	1	"	"
N168	"	3717-3733	1	"	"
N169	"	3717-3732	1	"	"
N170	"	3718-3738	2A	Sobre y Sureste de la Estr. QQ'1-1	T.P./E.C.H.
N171	"	3717-3738	2A	"	"
N172	"	3718-3739	2A	"	"
N173	"	3719-3734	2A	Sobre El Banco Oeste de la Estr. QQ'1-1	T.P./E.C.H.
N174	"	3718-3734	2A	"	"
N175	"	3717-3734	2A	"	"
N176	"	3719-3733	2A	"	"
N177	"	3718-3733	2A	"	"
N178	"	3717-3733	2A	"	"
N179	"	3719-3738	2B	Sobre y Sureste de la Estr. QQ'1-1	T.P./E.C.H.
N180	"	3719-3739	2B	"	"
N181	"	3718-3738	2B	"	"
N182	"	3720-3734	2A	A un lado del Muro Norte hacia el oeste de QQ'1-1	T.P./E.C.H.
N183	"	3720-3733	2A	"	"
N184	"	3720-3732	2A	"	"
N185	"	3717-3739	2A	Sobre y Sur Este de la Estr. QQ'1	T.P./E.C.H.
N186	"	3718-3739	2B	Sobre y Sur Este de la Estr. QQ'1-1	"
N187	"	3717-3738	2B	"	"
N188	"	3717-3739	2B	"	"

Forma para los Numeros de los Lotes del Sitio Nixtun - Ch'ich'

Lote No.	Operación	Pozo	Nivel	Observaciones	Iniciales
N189	QQ/1-1	3719-3740	2B	Sobre y Sureste de la Est. QQ/1-1	T.P./E.C.H.
N190	QQ/1-1	3721-3735	2A	A un lado y Sobre el Muro Norte de la Est. QQ/1-1	T.P./E.C.H.
N191	"	3719-3741	2B	Al sur del Banco, a la Orilla, de la Est. QQ/1-1	T.P./E.C.H.
N192	"	3719-3742	2B	"	"
N193	"	3719-3743	2B	"	"
N194	"	3718-3733	2B	Sobre El Banco Oeste, hacia / sur, Est. QQ/1-1	"
N195	"	3717-3733	2B	"	"
N196	"	3718-3734	2B	"	"
N197	"	3717-3734	2B	"	"
N198	"	3718-3733	2C	Sobre el piso, Esquina Internabanco	DS./E.C.H.
N199	"	3718-3734	2C	"	"
N200	"	3717-3733	2C	"	"
N201	"	3717-3734	2C	"	"
N202	"	3719-3732	2A	Sobre el Banco Oeste de la Est. QQ/1-1	T.P./E.C.H.
N203	"	3718-3732	2A	"	"
N204	"	3717-3732	2A	"	"
N205	"	3718-3732	2B	"	"
N206	"	3717-3732	2B	"	"
N207	"	3722-3735	2A	Al lado y Sobre el Muro Norte de la Est. QQ/1-1	T.P./E.C.H.
N208	"	3722-3736	2A	"	"
N209	"	3718-3740	2A	Hacia el Sur del Banco Este de la Est. QQ/1-1	T.P./E.C.H.
N210	"	3717-3740	2A	"	"
N211	"	3718-3732	2C	Sobre y A un lado del Banco Oeste de la Est. QQ/1-1	T.P./E.C.H.
N212	"	3717-3732	2C	"	"
N213	"	3719-3729	1	Sobre y A un lado del Banco Norte de la Est. QQ/1-1	T.P./E.C.H.
N214	"	3719-3730	1	"	"
N215	"	3719-3731	1	"	"
N216	"	3718-3731	1	"	"

Forma para los Numeros de los Lotes del Sitio Nixtun - Ch'ich'

Lote No.	Operación	Pozo	Nivel	Observaciones	Iniciales
N217	QQ/1-1	3718-3730	1	Sobre y al lado del Banco Norte de la Est. QQ/1-1	T.P./E.C.
N218	"	3718-3729	1	"	"
N219	"	3717-3729	1	"	"
N220	"	3717-3730	1	"	"
N221	"	3717-3731	1	"	"
N222	"	Rasgo QQ/1-1	1-1	Entre piso y orilla del Banco	E.C.
N223	QQ/1-2	3719-3731	2A	Sobre y al lado del Banco Norte de la Est. QQ/1-2	T.P./D.S.
N224	"	3719-3730	2A	"	"
N225	"	3719-3729	2A	"	"
N226	"	3718-3731	2A	"	"
N227	"	3718-3730	2A	"	"
N228	"	3718-3729	2A	"	"
N229	"	3717-3731	2A	"	"
N230	"	3717-3730	2A	"	"
N231	"	3717-3729	2A	"	"
N232	"	3718-3741	2B	Al Sur del Banco, a la orilla, Est. QQ/1-1	"
N233	"	3718-3742	2B	"	"
N234	"	3718-3743	2B	"	"
N235	"	3717-3741	2B	"	"
N236	"	3717-3742	2B	"	"
N237	"	3717-3743	2B	"	"
N238	"	3718-3731	2B	Sobre y Al Lado del Banco Norte de la Est. QQ/1-2	T.P./D.S.
N239	"	3718-3730	2B	"	"
N240	"	3718-3729	2B	"	"
N241	"	3717-3729	2B	"	"
N242	"	3717-3730	2B	"	"
N243	"	3717-3731	2B	"	"
N244		3718-3731	2C	"	"

Forma para los Numeros de los Lotes del Sitio Nixon - Chick'

Lote No.	Operación	Pozo	Nivel	Observaciones	Iniciales
N245	QQ $\frac{1}{2}$ -2	3718-3730	2C	Sobre y al lado del Banco Norte de la Est. QQ $\frac{1}{2}$ -2	T.P./D.S.
N246	"	3718-3729	2C	"	"
N247	"	3717-3729	2C	"	"
N248	"	3717-3730	2C	"	"
N249	"	3717-3731	2C	"	"
N250	QQ $\frac{1}{2}$ -1	3718-3740	2B	Sobre la Est. QQ $\frac{1}{2}$ -1, al sur del Banco Norte	"
N251	"	3717-3740	2B	"	"
N252	QQ $\frac{1}{2}$ -2	3719-3728	1	Sobre y al lado del Banco Norte de la Est. QQ $\frac{1}{2}$ -2	T.P./D.S.
N253	"	3719-3727	1	"	"
N254	"	3719-3726	1	"	"
N255	"	3718-3726	1	"	"
N256	"	3718-3727	1	"	"
N257	"	3718-3728	1	"	"
N258	"	3717-3728	1	"	"
N259	"	3717-3727	1	"	"
N260	"	3717-3726	1	"	"
N261	QQ $\frac{1}{2}$ -1	3720-3742	2B	Sobre y aun lado del Banco Norte de la Est. QQ $\frac{1}{2}$ -1	T.P./D.S.
N262	"	3720-3743	2B	"	"
N263	"	3720-3744	2B	"	"
N264	"	3719-3744	1	A un lado del Banco Norte de la Est. QQ $\frac{1}{2}$ -1	T.P./D.S.
N265	"	3719-3744	2A	"	"
N266	"	3719-3744	2B	"	"
N267	"	3718-3739	2C	Sobre y aun lado del Banco Norte y al oeste de la Est. QQ $\frac{1}{2}$ -1	T.P./D.S.
N268	"	3718-3738	2C	"	"
N269	"	3717-3738	2C	"	"
N270	"	3717-3739	2C	"	"
N271	"	3717-3740	2C	"	"
N272	"	3719-3743	2C	A un lado del Banco Norte, hacia el sur, QQ $\frac{1}{2}$ -1	T.P./D.S.

Forma para los Numeros de los Lotes del Sitio Nixtun - Ch'ich'

Lote No.	Operación	Pozo	Nivel	Observaciones	Iniciales
N 273	QQ1-1	3719-3742	2C	A un lado del Banco Norte, hacia el sur QQ1-1	T.P./D.S.
N 274	"	3718-3741	2C	"	"
N 275	"	3717-3741	2C	"	"
N 276	"	3720-3743	2C	Sobre y al lado del Banco Norte de la Estr. QQ1-1	T.P./D.S.
N 277	"	3720-3742	2C	"	"
N 278	"	3720-3744	2C	"	"
N 279	"	3719-3744	2C	"	"
N 280	QQ1-2	3719-3728	2A	Sobre y Al lado del Banco Norte de la Estr. QQ1-2	T.P./D.S.
N 281	"	3719-3727	2A	"	"
N 282	"	3719-3726	2A	"	"
N 283	"	3718-3726	2A	"	"
N 284	"	3718-3727	2A	"	"
N 285	"	3718-3728	2A	"	"
N 286	"	3717-3728	2A	"	"
N 287	"	3717-3727	2A	"	"
N 288	"	3717-3726	2A	"	"
N 289	"	3718-3728	2B	"	"
N 290	"	3718-3727	2B	"	"
N 291	"	3718-3726	2B	"	"
N 292	"	3717-3726	2B	"	"
N 293	"	3717-3727	2B	"	"
N 294	"	3717-3728	2B	"	"
N 295	"	3718-3728	2C	"	"
N 296	"	3718-3727	2C	"	"
N 297	"	3718-3726	2C	"	"
N 298	"	3717-3726	2C	"	"
N 299	"	3717-3727	2C	"	"
N 300	"	3717-3728	2C	"	"

Forma para los Numeros de los Lotes del Sitio Nixtun - Ch'ich'

Lote No.	Operación	Pozo	Nivel	Observaciones	Iniciales
N301	QQ'1/-1	3718-3743	2C	Aun lado del Banco Norte de l Este QQ'1-1, al Sur	T.P./ECH
N302	"	3718-3742	2C	"	"
N303	"	3717-3743	2C	"	"
N304	"	3717-3742	2C	"	"
N305	"	3716-3737	1	Sobre el Muro doble, En Medio de las Est. QQ'1-1 y QQ'1-2	T.P./DS
N306	"	3716-3736	1	"	"
N307	"	3716-3735	1	"	"
N308	"	3715-3735	1	"	"
N309	"	3715-3736	1	"	"
N310	"	3715-3737	1	"	"
N311	"	3714-3737	1	"	"
N312	"	3714-3736	1	"	"
N313	"	3714-3735	1	"	"
N314	QQ'1/-2	3716-3728	1	Sobre la Plataforma de l Este QQ'1-2, al Sur del Banco Norte	T.P./DS
N315	"	3716-3727	1	"	T.P./DS
N316	"	3716-3726	1	"	"
N317	"	3715-3726	1	"	"
N318	"	3715-3727	1	"	"
N319	"	3715-3728	1	"	"
N320	"	3714-3728	1	"	"
N321	"	3714-3727	1	"	"
N322	"	3714-3726	1	"	"
N323	QQ'1/1-1	3716-3738	1	Sobre el banco del ala oeste	ECH
N324	"	3716-3739	1	"	"
N325	"	3716-3740	1	"	"
N326	"	3715-3738	1	"	"
N327	"	3715-3739	1	"	"
N328	"	3715-3740	1	"	"

Forma para los Numeros de los Lotes del Sitio Nixtun - Ch'ich'

Lote No.	Operación	Pozo	Nivel	Observaciones	Iniciales
N 329	QQ'1/-1	3714 - 3738	1	Sobre el banco del ala oeste	ECH.
N 330	"	3714 - 3739	1	"	"
N 331	"	3714 - 3740	1	"	"
N 332	QQ'1/-2	3716 - 3728	2A	Sobre la Plataforma de la Est. QQ'1/-2, al Sur del Banco Norte	T.P./DS
N 333	"	3716 - 3727	2A	"	T.P./DS
N 334	"	3716 - 3726	2A	"	"
N 335	"	3715 - 3726	2A	"	"
N 336	"	3715 - 3727	2A	"	"
N 337	"	3715 - 3728	2A	"	"
N 338	"	3714 - 3728	2A	"	"
N 339	"	3714 - 3727	2A	"	"
N 340	"	3714 - 3726	2A	"	"
N 341	QQ'1/-1	3716 - 3738	2A	Sobre y al lado del Banco del Ala Oeste de la Est. QQ'1/-1	T.P./ECA
N 342	"	3716 - 3739	2A	"	"
N 343	"	3716 - 3740	2A	"	"
N 344	"	3715 - 3738	2A	"	"
N 345	"	3715 - 3739	2A	"	"
N 346	"	3715 - 3740	2A	"	"
N 347	"	3714 - 3738	2A	"	"
N 348	"	3714 - 3739	2A	"	"
N 349	"	3714 - 3740	2A	"	"
N 350	"	3716 - 3737	2A	Sobre el muro doble en el Medio de las Est. QQ'1/-1, QQ'1/-2	T.P./ECA
N 351	"	3716 - 3736	2A	"	"
N 352	"	3716 - 3735	2A	"	"
N 353	"	3715 - 3735	2A	"	"
N 354	"	3715 - 3736	2A	"	"
N 355	"	3715 - 3737	2A	"	"
N 356	"	3714 - 3737	2A	"	"

Forma para los Numeros de los Lotes del Sitio Nixon - Chick'

Lote No.	Operación	Pozo	Nivel	Observaciones	Iniciales
N 357	QQ'1-1	3714-3736	2A	Sobre el Nivel doble en el Medido de los Estr. QQ'1-1 y QQ'1-2 T.P./E.C.H.	
N 358	"	3714-3735	2A	"	"
N 359	"	3716-3738	2B	Sobre orilla Sur del banco oeste	ECH/TP
N 360	QQ'1-1	3716-3739	2B	"	"
N 361	"	3716-3740	2B	"	"
N 362	"	3715-3738	2B	"	"
N 363	"	3715-3739	2B	"	"
N 364	"	3715-3740	2B	"	"
N 365	"	3714-3738	2B	"	"
N 366	"	3714-3739	2B	"	"
N 367	"	3714-3740	2B	"	"
N 368	"	3718-3738	3	Sobre y un lado de banco del ala oeste	ECH/TP
N 369	"	"	4	"	"
N 370	"	"	5	"	"
N 371	"	"	6	"	"
N 372	"	"	7	"	"
N 373	"	"	8	"	"
N 374	"	"	9	"	"
N 375	"	"	10	"	"
N 376	"	"	11	"	"
N 377	"	"	12	"	"
N 378	"	"	13	"	"
N 379	"	"	14	"	"
N 380	"	"	15	"	"
N 381	"	"	16	"	"
N 382	"	"	17	"	"
N 383	"	"	18	"	"
N 384	"	"	19	"	"
N 385	"	"	20	"	"

Forma para Pozos de Prueba (1x1 m o 2x2 m) de Excavaciones del Sitio Nixtun-Ch'ich'

Fecha: 23/09/2013 Sector: QQ Plat/Estr: QQ'11-1 Operación No: 11-1

() 1x1 2x2

Pozo (esquina noreste): 3718 - 3738 Nivel No: 3

Ubicación: Sobre el banco oeste de QQ'11-1, y 20 cm al este sobre el piso.

Matriz: ? HUE 10 YR 3/1 VERY DARK GRAY y parte del piso.
HUE 10 YR 6/2 LIGHT BROWNISH GRAY -

Tipos de Artefactos (): cerámica pedernal obsidiana huesos
 concha figurilla piedra de moler otros

Bolsas de Artefactos (#): _____ Fotos de nivel _____ Dibujos de nivel _____

Notas: El pozo de Registro inicio directamente abajo del rasgo QQ'11-1-1, el cual se encontraba en las coordenadas 3717.5 - 3738, hasta el momento no hay algún rasgo importante. Aunque si hay mucho material de cerámica.

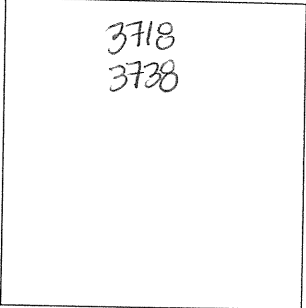

Pozo (esquina noreste)

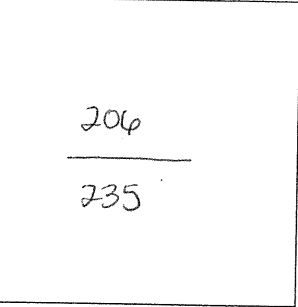

Niveles debajo datum

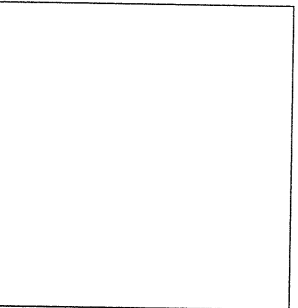

Croquis

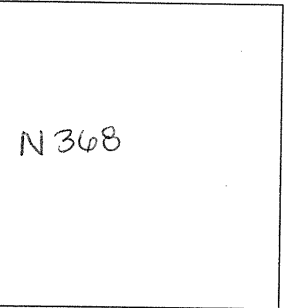

Lote No.

Excavador: ECA/TP. Fecha (nivel terminado): 23/09/2013

Forma para Pozos de Prueba (1x1 m o 2x2 m) de Excavaciones del Sitio Nixtun-Ch'ich'

Fecha: 23/09/2013 Sector: QQ Plat/Estr: QQ41-1 Operación No: 1/1-1

() 1x1 2x2

Pozo (esquina noreste): 3718-3738 Nivel No: 4

Ubicación: Sobre el banco oeste de QQ41-1 y 20 cm al este encima del piso.

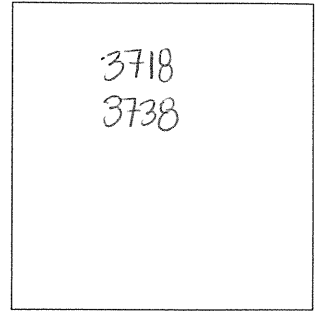

Pozo (esquina noreste)

Matriz: ? HUE WYR 4/1 Dark Gray

Tipos de Artefactos (): ceramica pedernal obsidiana huesos concha figurilla piedra de moler otros

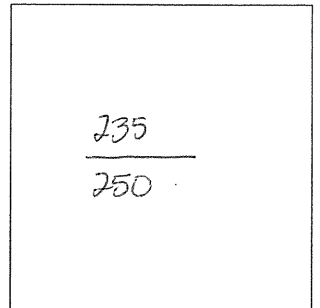

Niveles debajo datum

Bolsas de Artefactos (#): Fotos de nivel Dibujos de nivel

Notas: Hay solo una roca de caliza al centro del pozo, no parece delimitar nada. Se prosigue en las áreas alrededor, pero solo hay cerámica.

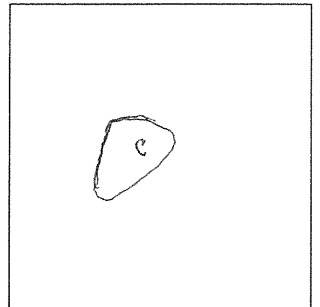

Croquis

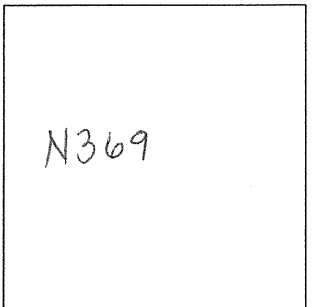

Lote No.

Excavador: ECH/TP Fecha (nivel terminado): 23/09/2013

Forma para Pozos de Prueba (1x1 m o 2x2 m) de Excavaciones del Sitio Nixtun-Ch'ich'

Fecha: 23/09/2013 Sector: 00 Plat/Estr: 00/1-1 Operación No: 1/1-1

() 1x1 () 2x2

Pozo (esquina noreste): 3718 - 3738 Nivel No: 5

Ubicación: Sobre el banco oeste de la estructura. y a 20cm adentro del piso.

Matriz: ? HVE 10YR 4/2 Dark Grayish Brown

3718
3738

Pozo (esquina noreste)

Tipos de Artefactos (): ceramica pedernal obsidiana huesos
concha figurilla piedra de moler otros

250

270

Niveles debajo datum

Bolsas de Artefactos (#): Fotos de nivel Dibujos de nivel

Notas: Se han obtenido buenos muestras de material arqueológico.

Croquis

N370

Lote No.

Excavador: Evelyn Chun Fecha (nivel terminado): 25/09/2013

Forma para Pozos de Prueba (1x1 m o 2x2 m) de Excavaciones del Sitio Nixtun-Ch'ich'

Fecha: 25/09/2013 Sector: QQ Plat/Estr: QQ/1-1 Operación No: 1/1-1

() 1x1 () 2x2

Pozo (esquina noreste): 3718 - 3738 Nivel No: 6

Ubicación: Sobre y a un lado del banco oeste del ala oeste.

3718
3738

Matriz: HUE 10YR 4/2 Dark Grayish Brown, hacia el oeste, en lo q' era el pasgo. HUE 10YR 5/2 GRAYISH BROWN

Pozo (esquina noreste)

Tipos de Artefactos (): cerámica pedernal obsidiana huesos
concha figurilla _____ piedra de moler _____ otros _____

270
280

Bolsas de Artefactos (#): _____ Fotos de nivel _____ Dibujos de nivel _____

Notas: En este pozo, en el nivel se ha encontrado mucho material cerámico es muy probable que sea clásico Tempano o Chicanel. En el laboratorio se podrá determinar bien.

Niveles debajo datum

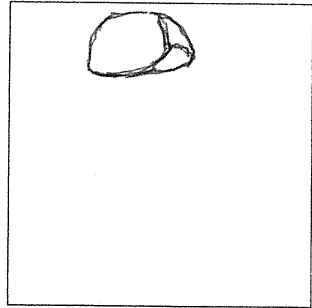

Croquis

N371

Lote No.

Excavador: Evelyn Chan Fecha (nivel terminado): 25/09/2013

Forma para Pozos de Prueba (1x1 m o 2x2 m) de Excavaciones del Sitio Nixtun-Ch'ich'

Fecha: 25/09/2013 Sector: QQ Plat/Estr: QQ 1/1 -1 Operación No: 1/1 -1

() 1x1 () 2x2

Pozo (esquina noreste): 3718 - 3738 Nivel No: 7

Ubicación: Sobre y a un lado del banco del ala oeste de la Estr.

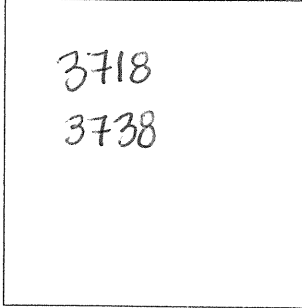

Matriz: HUE 10YR 4/2 DARK GRAYISH BROWN

Pozo (esquina noreste)

Tipos de Artefactos (): ceramica pedernal obsidiana huesos
concha figurilla piedra de moler otros

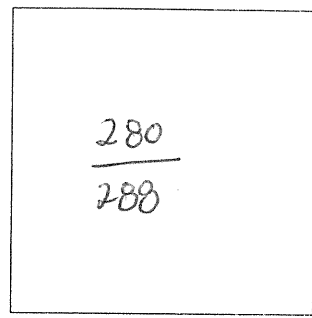

Niveles debajo datum

Bolsas de Artefactos (#): _____ Fotos de nivel _____ Dibujos de nivel _____

Notas: El materia de tierra es muy suave con piedras medianas, es practicamente un seguimiento del b, puesto que fue colocado como nivel arbitrario, Aunque si mostro cierto cambio de tierra.

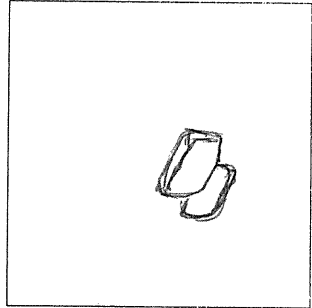

Croquis

Excavador: Evelyn Chan Fecha (nivel terminado): 25/09/2013

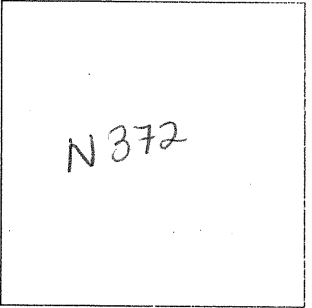

Lote No.

Forma para Pozos de Prueba (1x1 m o 2x2 m) de Excavaciones del Sitio Nixtun-Ch'ich'

Fecha: 25/09/2013 Sector: QQ Plat/Estr: QQ 11-1 Operación No: 11-1

() 1x1 () 2x2

Pozo (esquina noreste): 3718 - 3738 Nivel No: 8

Ubicación: Sobre y a un lado del banco del ala oeste.

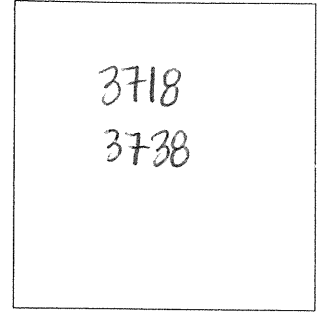

Pozo (esquina noreste)

Matriz: HUE 10YR 4/2 Dark GRAYISH BROWN.

Tipos de Artefactos (✓): ceramica ✓ pedernal ✓ obsidiana ✓ huesos ✓ concha ✓ figurilla _____ piedra de moler _____ otros _____

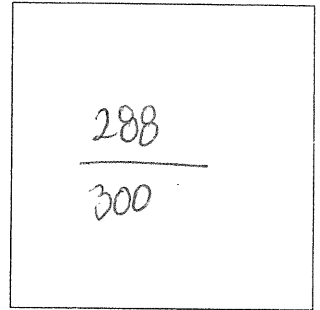

Niveles debajo datum

Bolsas de Artefactos (#): _____ Fotos de nivel _____ Dibujos de nivel _____

Notas: El tipo de tierra esta más duro para excavar, y tiene más fragmentos de caliza compactado. Los materiales o artefactos han disminuido.

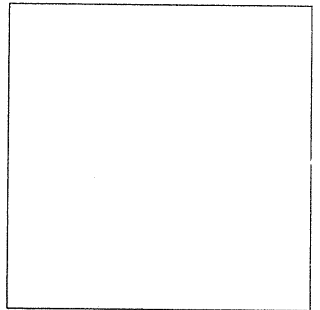

Croquis

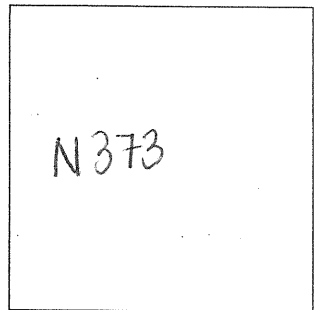

Lote No.

Excavador: Evelyn Chan Fecha (nivel terminado): 25/09/2013

Forma para Pozos de Prueba (1x1 m o 2x2 m) de Excavaciones del Sitio Nixtun-Ch'ich'

Fecha: 25/09/2013 Sector: QQ Plat/Estr: QQ 1/1-1 Operación No: 1/1-1

() 1x1 () 2x2

Pozo (esquina noreste): 3718 - 3738 Nivel No: 10

Ubicación: Sobre y a un lado del banco del ala oeste.

Matriz: HUE 10 YR 6/2 LIGHT BROWNISH GRAY

Tipos de Artefactos (): cerámica pedernal obsidiana huesos

concha figurilla piedra de moler otros

Bolsas de Artefactos (#): Fotos de nivel Dibujos de nivel

Notas: En esta área se encontró gran cantidad de materiales tanto de cerámica, Lítica, entre otros.

Tierra muy suave con pocas piedras.

3718
3738

Pozo (esquina noreste)

305

315

Niveles debajo datum

Croquis

N375

Lote No.

Excavador: Evelyn Chan Fecha (nivel terminado): 25/09/2013

Forma para Pozos de Prueba (1x1 m o 2x2 m) de Excavaciones del Sitio Nixtun-Ch'ich'

Fecha: 26/09/2013 Sector: QQ Plat/Estr: QQ'1-1 Operación No: '1-1

() 1x1 () 2x2

Pozo (esquina noreste): 3718 - 3738 Nivel No: II

Ubicación: Sobre y a un lado del banco del ala oeste de QQ'1-1

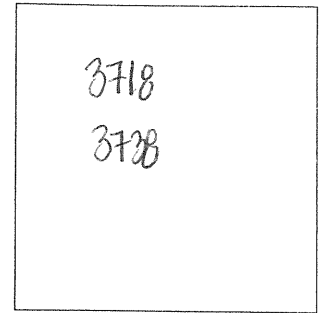

Pozo (esquina noreste)

Matriz: HUE 10YR 6/2 LIGHT BROWNISH GRAY

Tipos de Artefactos (): cerámica pedernal obsidiana huesos
 concha figurilla piedra de moler otros

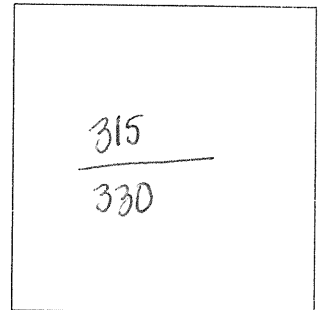

Niveles debajo datum

Bolsas de Artefactos (#): _____ Fotos de nivel _____ Dibujos de nivel _____

Notas: En este nivel se ha encontrado gran cantidad de material cerámico, con poca obsidiana y pedernal.
Hay unas rocas no alineadas al oeste, pero al parecer solo fueron colocadas como relleno.

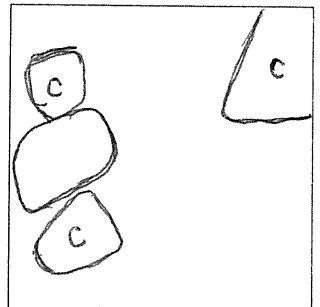

Croquis

El Bloque en el extremo N-E es posible que sea de una subestructura.

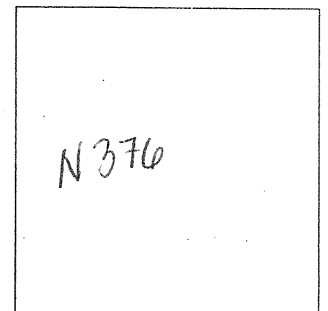

Lote No.

Excavador: Evelyn Chan Fecha (nivel terminado): 26/09/2013

Forma para Pozos de Prueba (1x1 m o 2x2 m) de Excavaciones del Sitio Nixtun-Ch'ich'

Fecha: 26/09/2013 Sector: QQ Plat/Estr: QQ 1/1 - 1 Operación No: 1/1 - 1

() 1x1 () 2x2

Pozo (esquina noreste): 3718 - 3738 Nivel No: 12

Ubicación: Sobre y a un lado del banco del ala oeste.

Matriz: HUE 10YR 6/2 LIGHT BROWNISH GRAY

Tipos de Artefactos (✓): ceramica ✓ pedernal ✓ obsidiana ✓ huesos

concha _____ figurilla _____ piedra de moler _____ otros _____

Bolsas de Artefactos (#): _____ Fotos de nivel _____ Dibujos de nivel _____

Notas: Se ha encontrado buena cantidad de Ceramica, como tambien un frag. de figurilla antropomorfa, la misma puede ser una dama, con un tocado y ojos alargados. La cantidad de cerámica es una buena muestra.

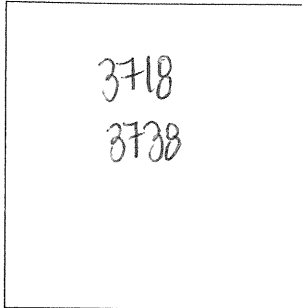

Pozo (esquina noreste)

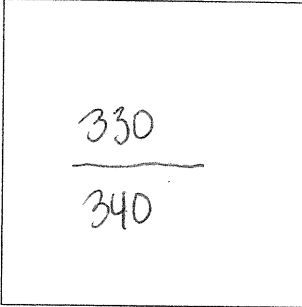

Niveles debajo datum

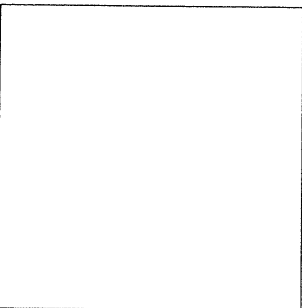

Croquis

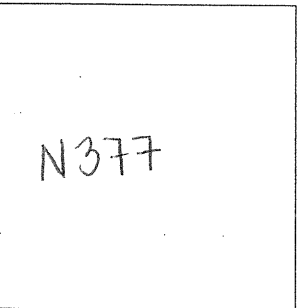

Lote No.

Excavador: Evelyn Chan Fecha (nivel terminado): 26/09/2013

Forma para Pozos de Prueba (1x1 m o 2x2 m) de Excavaciones del Sitio Nixtun-Ch'ich'

Fecha: 26/09/2013 Sector: QQ Plat/Estr: QQ 1/1-1 Operación No: 1/1-1

() 1x1 () 2x2

Pozo (esquina noreste): 3718 - 3738 Nivel No: 13

Ubicación: Sobre y a un lado del banco del ala oeste -

Matriz: HUE 10YR 5/2 GRAYISH BROWN

Tipos de Artefactos (): ceramica pedernal obsidiana huesos

concha figurilla piedra de moler otros

Bolsas de Artefactos (#): Fotos de nivel Dibujos de nivel

Notas: Parece ser un rasgo, la tierra es más oscura que nivel 12 y esta a la par, exactamente debajo de las rocas no alineadas.

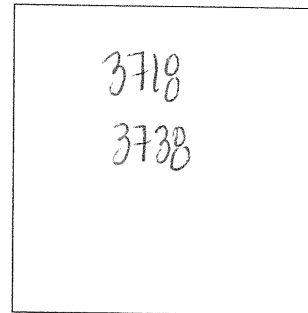

Pozo (esquina noreste)

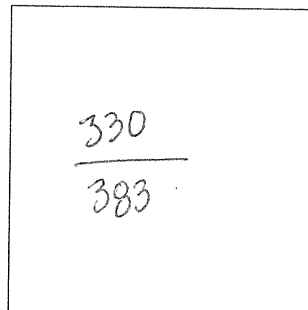

Niveles debajo datum

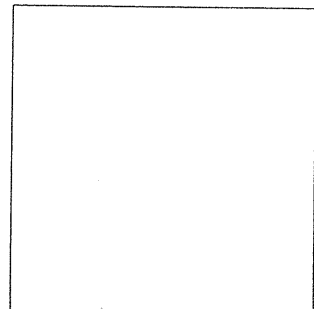

Croquis

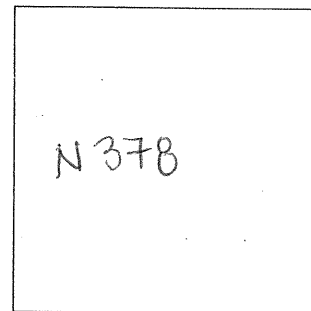

Lote No.

Excavador: Evelyn Cham Fecha (nivel terminado): 26/09/2013

Forma para Pozos de Prueba (1x1 m o 2x2 m) de Excavaciones del Sitio Nixtun-Ch'ich'

Fecha: 26/09/2013 Sector: QQ Plat/Estr: QQ 1/1-1 Operación No: 1/1-1

() 1x1 2x2

Pozo (esquina noreste): 3718 - 3738 Nivel No: 15

Ubicación: Sobre y a un lado del banco del ala oeste.

Matriz: HUE 10YR 5/2 GRAYISH BROWN

Tipos de Artefactos (✓): cerámica pedernal obsidiana huesos

concha figurilla piedra de moler otros

Bolsas de Artefactos (#): Fotos de nivel Dibujos de nivel

Notas: Este nivel es parte de un relleno, el cual esta al norte, a la misma altura que el nivel 14. Con poca cerámica.

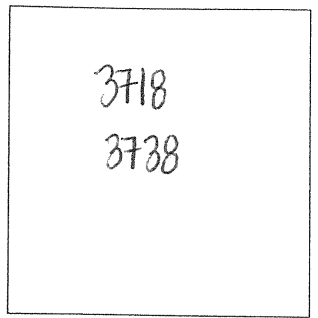

Pozo (esquina noreste)

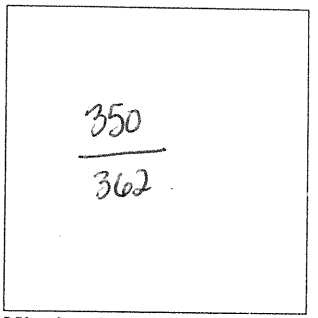

Niveles debajo datum

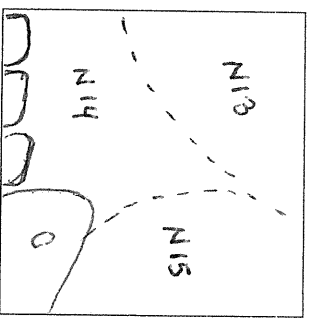

Croquis

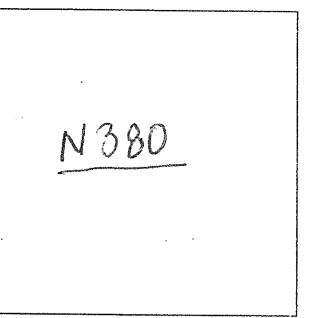

Lote No.

Excavador: Evelyn Chan Fecha (nivel terminado): 26/09/2013

Forma para Pozos de Prueba (1x1 m o 2x2 m) de Excavaciones del Sitio Nixtun-Ch'ich'

Fecha: 26/09/2013 Sector: QQ Plat/Estr: QQ 1/1-1 Operación No: 1/1-1

() 1x1 () 2x2

Pozo (esquina noreste): 3718 - 3738 Nivel No: 16

Ubicación: Sobre y a un lado del banco del ala oeste.

Matriz: HUE 10YR 4/2 DARK GRAYISH BROWN

Tipos de Artefactos (✓): cerámica _____ pedernal _____ obsidiana _____ huesos _____
concha _____ figurilla _____ piedra de moler _____ otros _____

Bolsas de Artefactos (#): _____ Fotos de nivel _____ Dibujos de nivel _____

Notas: Hay poca cerámica en la parte del relleno.
No hay características relevantes.

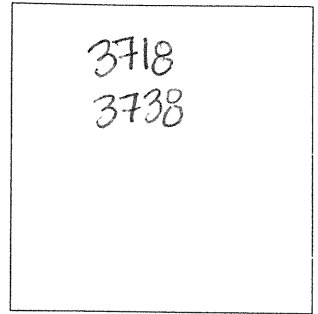

Pozo (esquina noreste)

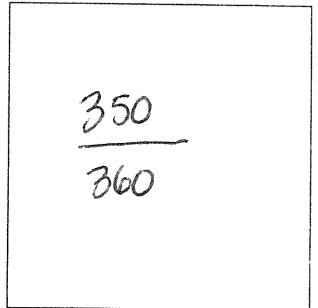

Niveles debajo datum

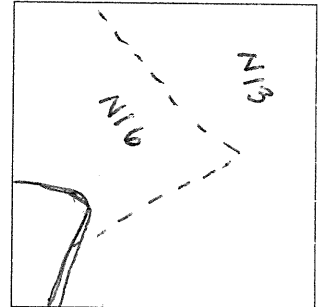

Croquis

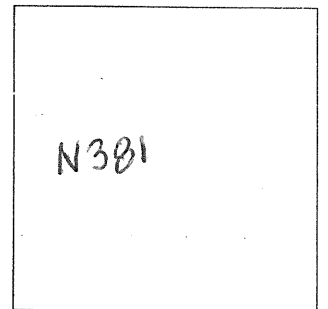

Lote No.

Excavador: Evelyn Chan Fecha (nivel terminado): 26/09/2013

Forma para Pozos de Prueba (1x1 m o 2x2 m) de Excavaciones del Sitio Nixtun-Ch'ich'

Fecha: 27/09/2013 Sector: QQ Plat/Estr: QQ 1/1-1 Operación No: 1/1-1

() 1x1 () 2x2

Pozo (esquina noreste): 3718-3738 Nivel No: 17

Ubicación: Sobre y al lado del banco del ala oeste.

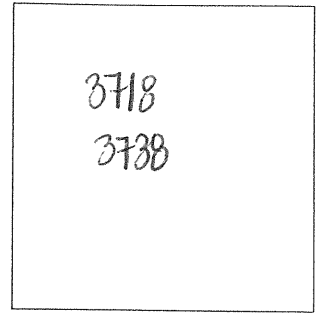

Pozo (esquina noreste)

Matriz: HUE 10YR 6/3 Pale Brown

Tipos de Artefactos (✓): ceramica _____ pedernal _____ obsidiana _____ huesos _____

concha _____ figurilla _____ piedra de moler _____ otros _____

Bolsas de Artefactos (#): _____ Fotos de nivel _____ Dibujos de nivel _____

Notas: Es un piso que se extendia a lo largo del
sur a norte, solo en la esquina suroeste
no hay.

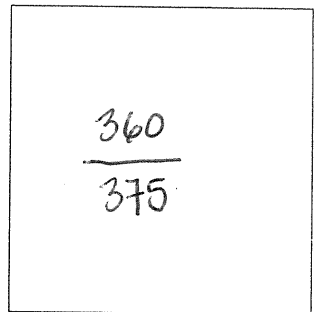

Niveles debajo datum

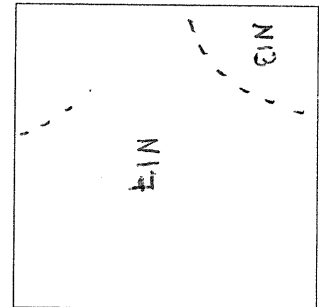

Croquis

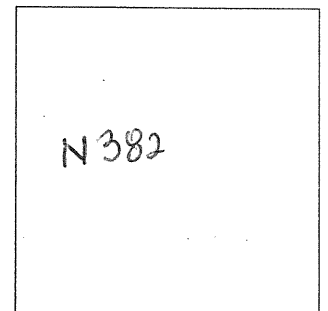

Lote No.

Excavador: Evelyn Cham Fecha (nivel terminado): 27/09/2013

Forma para Pozos de Prueba (1x1 m o 2x2 m) de Excavaciones del Sitio Nixtun-Ch'ich'

Fecha: 27/09/2013 Sector: QQ Plat/Estr: QQ 1/1-1 Operación No: 1/1-1

() 1x1 () 2x2

Pozo (esquina noreste): 3718 - 3738 Nivel No: 18

Ubicación: Sobre y a un lado del banco del ala oeste.

Matriz: HUE 10 YR 4/2 Dark Grayish Brown

Tipos de Artefactos (✓): ceramica pedernal obsidiana huesos

concha figurilla piedra de moler otros

Bolsas de Artefactos (#): Fotos de nivel Dibujos de nivel

Notas: En este nivel no hay mucha cerámica.

3718
3738

Pozo (esquina noreste)

375
394

Niveles debajo datum

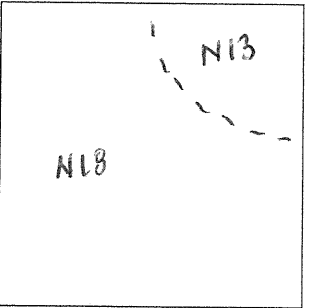

Croquis

N 383

Lote No.

Excavador: Evelyn Chan Fecha (nivel terminado): 27/09/2013

Forma para Pozos de Prueba (1x1 m o 2x2 m) de Excavaciones del Sitio Nixtun-Ch'ich'

Fecha: 27/09/2013 Sector: QQ Plat/Estr: QQ 4/1-1 Operación No: 1/1-1

() 1x1 () 2x2

Pozo (esquina noreste): 3718 - 3738 Nivel No: 20

Ubicación: Sobre y a un lado del banco del ala oeste.

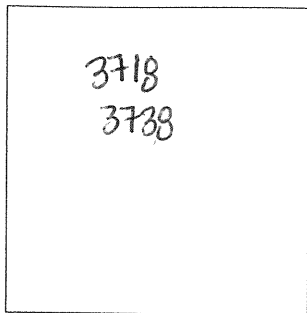

Pozo (esquina noreste)

Matriz: HUE 10YR 4/1 Dark Gray

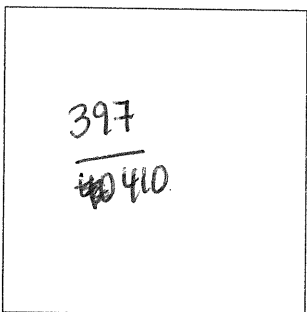

Niveles debajo datum

Tipos de Artefactos (✓): ceramica _____ pedernal _____ obsidiana _____ huesos _____

concha _____ figurilla _____ piedra de moler _____ otros _____

Bolsas de Artefactos (#): _____ Fotos de nivel _____ Dibujos de nivel _____

Notas: poca cerámica.

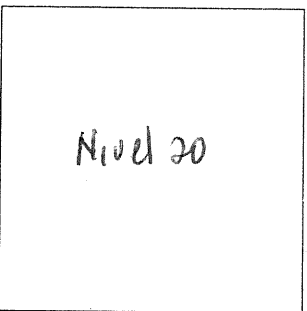

Croquis

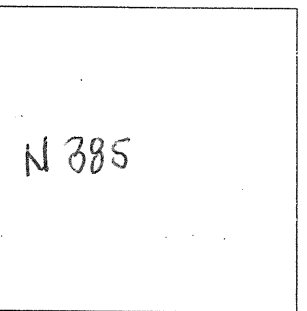

Lote No.

Excavador: Evelyn Chan Fecha (nivel terminado): 27/09/2013